

BehindART
24

Inklusive Kunstausstellung zu Gast im Bildungs-
zentrum des Hessischen Handels gGmbH,
im Goebelhaus, 1. Stock, Goebelstr. 21, Darmstadt

12.07. – 08.10.2021

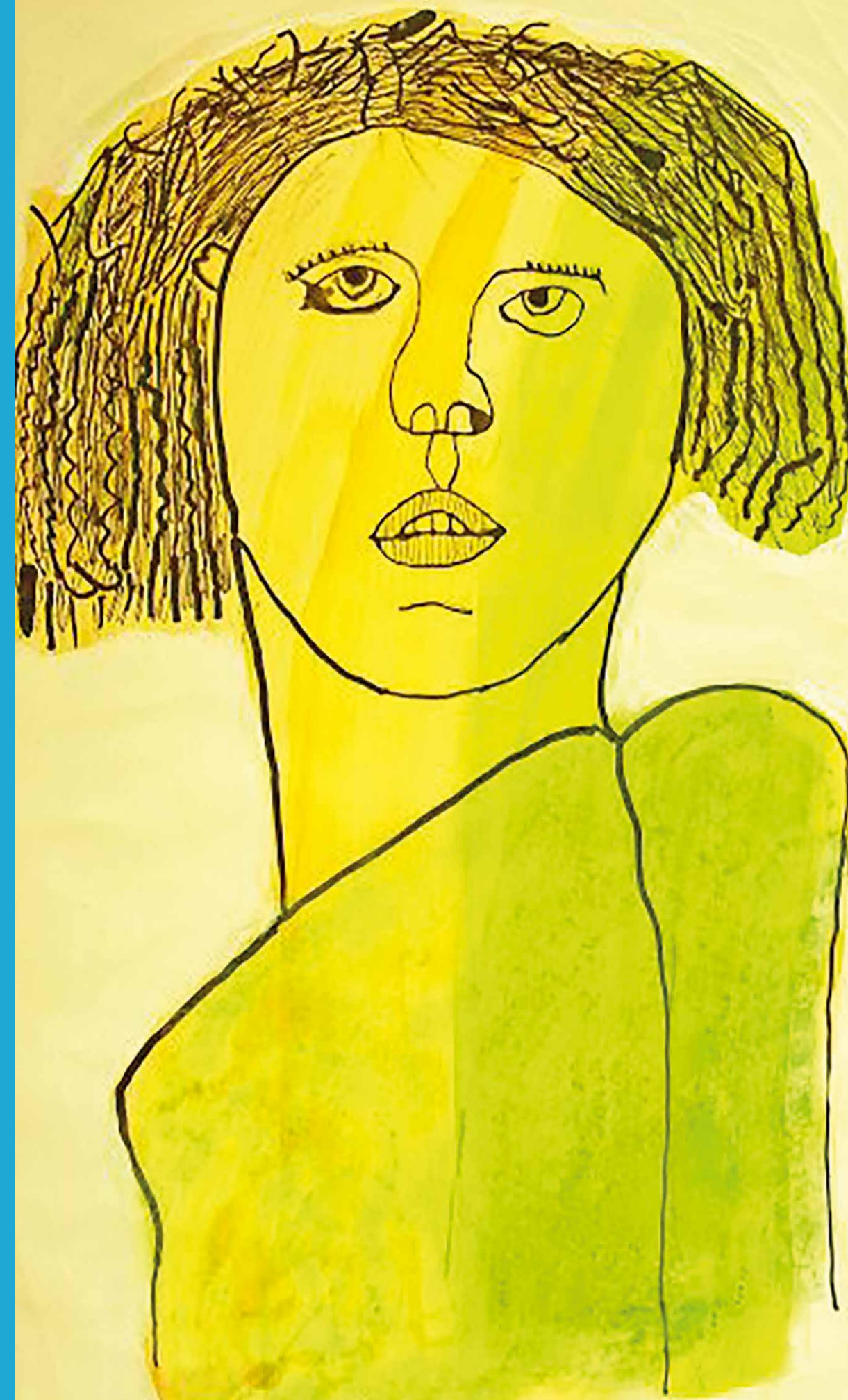

Stefan Häfner

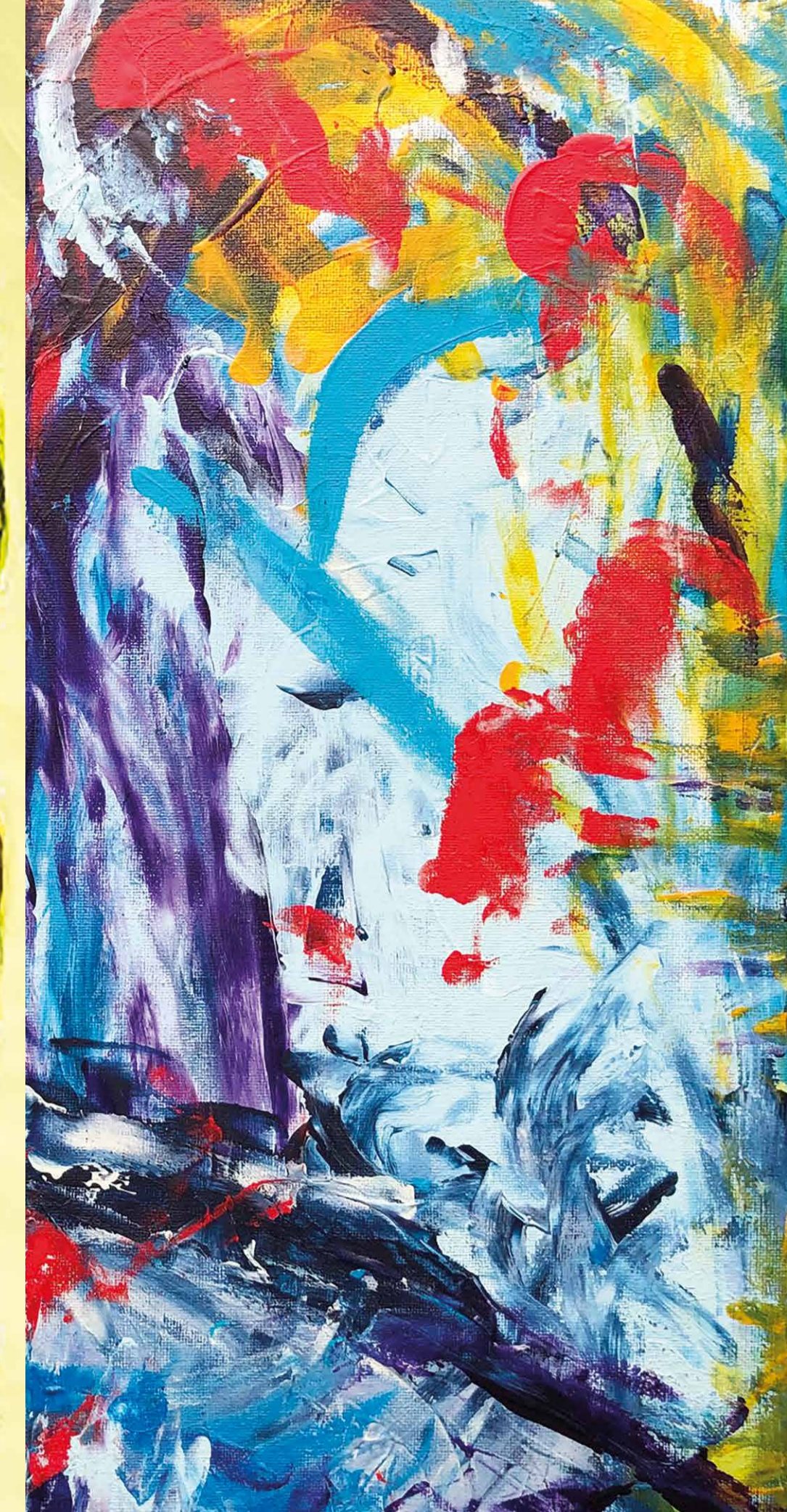

Leonie Coutandin

Eine Dosis Kunst, bitte!

BehindART ist in diesem Jahr im Bildungszentrum des Hessischen Handels gGmbH im Goebelhaus in Darmstadt zu Gast.

Das Motto der aktuellen Ausstellung nimmt die Wichtigkeit der Kunst wieder in den Blick und schafft Begegnung in dieser besonderen Zeit.

Die Kunstinitiative BehindART ist ein Erfolgsmodell des Paritätischen Hessen, in dem Künstler*innen mit und ohne Handicap in Kunstgruppen, Workshops, Ateliers und in Werkstätten als Berufskünstler*innen schöpferisch tätig sind. 21 Organisationen der Behindertenhilfe ist es ein Herzensanliegen, das künstlerisch-kreative Potenzial von Menschen mit Handicap zu fördern und ihre Kunst in der Öffentlichkeit zu präsentieren. Seit 2014 arbeiten auch freischaffende Künstler*innen in der Kunstinitiative mit und füllen dadurch den Inklusionsgedanken mit Leben.

In den großzügigen Räumen des Bildungszentrums zeigt die Kunstinitiative BehindART große und kleine Formate, Gegenständliches und Abstraktes.

Ute Horn, Geschäftsführerin Bildungszentrum BZ

Ulrike Reiser, Regionalleiterin BZ

Birgit Hack-Lee, Künstlerische Leitung BZ

Margit Balß, Geschäftsführerin der Regionalgeschäftsstelle Darmstadt des Paritätischen Hessen

Annette Zeeb, Assistentin in der Regionalgeschäftsstelle Darmstadt des Paritätischen Hessen

Heidi Schrickel-Benz, Projektleitung BehindART

Besuchen Sie auch unsere virtuelle Ausstellung ab den 09.07.2021:
<http://herrlue.de/360/behindART24>



Öffnungszeiten: Montag bis Freitag 9.00 – 16.00 Uhr

auch an drei Sonntagen geöffnet: 18.07., 22.08., 26.09.2021, 11.00 – 15.00 Uhr
Weitere Termine am Wochenende nach Vereinbarung.

Bitte Voranmeldung unter: 0173 6656975

Schirmherr:

Jochen Partsch, Oberbürgermeister der Wissenschaftsstadt Darmstadt

Inklusive Kunstausstellung BehindART im Bildungszentrum des Hessischen Handels gGmbH (BZ), 1. Stock im Goebelhaus, Goebelstr. 21, 64293 Darmstadt, Tel.: 06151 300 93 - 0, www.bzffm.de

Beteiligte Organisationen und Ansprechpartner*innen

Basis e.V. Mainspitze, Jutta Kirschner, Familienentlastender Dienst, Taunusstr. 2, 65462 Ginsheim, 06144 33795-21, jutta.kirschner@basis-ev.com

Behindertenhilfe Bergstrasse gGmbH
Ralf Josef Rogala, Werkstatt, 06251 7006-59, abm-be@bh-b.de
Darmstädter Straße 150 o./u. Weserstr. 15, 64625 Bensheim
Dariusz Wollny-Burkard, Wohnbereich, 06251 8009-10, d.wollny@bh-b.de, Schloßstraße 24, 64625 Bensheim

BeWo Darmstadt e.V. • Lena Burkart, Dinah Divaris, Grafenstr. 31a, 64283 Darmstadt, 06151 397 27 77, bwd@bwdev.de

Birkenteilerhof • Christina Gillner, Eichelsweg 3, 64367 Mühlthal-Frankenhausen, 06167-7909-0, christina.gillner@birkenteilerhof.de

Club Behinderter und ihrer Freunde in Darmstadt und Umgebung e. V. • Benjamin Lotz, Pallaswiesenstr. 123 a, 64293 Darmstadt, 06151-812224

Eigenbetrieb Darmstädter Werkstätten & Wohneinrichtungen
Karin Weckbach, Thomas Gelfort, Tel. 06151-9770-34, karin.weckbach@darmstadt.de, thomas.gelfort@darmstadt.de

KOMM Ambulante Dienste e.V., Ambulant Betreutes Wohnen
Beate Schmitt, Große Seestr. 27, 60486 Frankfurt, 069 713 74-770, kunstprojekt@kommev.de

Kurt-Jahn-Anlage • Pia Horneff, Friedberger Str. 15-17, 64289 Darmstadt, 06151/971088-12, pia.horneff@darmstadt.de

Kunstforum-Sommerwerkstatt „Villa Luce“, Lebenshilfe Main Taunus Kreis • Eva Keller-Welsch, Michael Jäck, Hauptstr. 114, 65760 Eschborn, 06196 44 66 0, villaluce@lhmtk.de

Kunstgruppe „Ein ägyptischer Vogel“, Wohnverb. Mörfelden
Alina Fricke und Anaïs El Baqqal, Ludwig-Richter-Weg 2-8, 64546 Mörfelden-Walldorf, 06105 976 94 15-03, aegyptischervogel@web.de

Mission Leben – Jugend- und Behindertenhilfe gGmbH
Aumühle – Hilfen für Menschen mit Behinderung, Julia Volker, Auwiesenweg 20, 64291 Darmstadt, 0176 22813476, j.volker@mission-leben.de

Nieder-Ramstädter Diakonie Kunstwerkstatt • Bianca Kutscher, Dornwegshöhrstr. 48, 64367 Mühlthal • 06151 1494693, kunstwerkstatt@nrd.de, www.kunstwerkstatt.nrd.de

Pflege- und Therapiezentrum Riedstadt • Fachbereich für Schädel-Hirnpatienten u. Schwerstmehrfachbehinderte, Erwachsene (Neurophase F) und Altenpflege • Conny Abramzik Werkstatt- u. Kreativgruppe, Kasseler Str. 2-6, 64560 Riedstadt, 06158/18966, info@ptz-riedstadt.de

Praunheimer Werkstätten gGmbH – Fechenheim • Wächtersbacher Str. 91, 60386 Frankfurt, 0 69 94 21 80 - 39, Pagona Paul, pagona.paul.fe@pw-ffm.de, www.pw-ffm.de

Verein zur Förderung von Menschen mit Behinderungen Darmstadt e.V. • Hans Schlappa, Dieburger Str. 77, 54380 Rossdorf, 0157 75489, info@hansschlappa.de

Vitos Teilhabe gGmbH • Tagesstätte, Nathalie Klose, Philippshospital 100, 64560 Riedstadt, 06158 183-553, nathalie.klose@vitos-teilhabe.de

Waldhof gGmbH • Andrea Meier, Außerhalb 30 a/Bodenackerweg, 64372 Ober-Ramstadt, 06154 69 44-500 u. -510, andrea.meier@waldhofggmbh-kidscare.de

WfB Rhein-Main e.V. • Carsten Ulrich, Elsa-Brändström-Allee 15, 65428 Rüsselsheim, 06258 8008-35, culrich@wfb-rhein-main.de

Wohnen im INSELHOF Rüsselsheim e.V. • Yvonne Schmidt, Yvonne Schuler, Konrad-Adenauer-Ring 41, 65428 Rüsselsheim, 06142 35 78 -0, thomas@wohnen-im-inselhof.de, tagbetreuung@wohnen-im-inselhof.de

Künstler*in Kontakt:

Leonie Coutandin, 0151 17851771, leo.cecile@googlemail.com

Michael Jäck, 06173 394079, mjaeck@gmx.net

Walter Lutz, 06162 71372, mwerk.lutz@freenet.de

Walter Schwenk, 06154 52558, schwenk.walter@gmail.com

Die am 12. Juli 2021 geltenden pandemisch bedingten Schutzmaßnahmen werden eingehalten.

Der Veranstaltungsort ist barrierefrei für mobilitätseingeschränkte Personen. Bitte melden Sie sich im Vorfeld per Mail (darmstadt@paritaet-hessen.org) oder telefonisch (06151 899 262) an, wenn Sie Fragen zu weiteren Zugangsbarrieren oder persönlicher Unterstützung möchten.

Veranstalter: Der Paritätische Hessen, Regionalgeschäftsstelle Darmstadt
Geschäftsführerin: Margit Balß, Poststraße 9, 64293 Darmstadt, Tel. 06151 89 92 62, www.paritaet-hessen.org

Projektleitung: Heidi Schrickel-Benz, Tel. 06167 1427, freifarbe@gmx.de, www.behindart.org